Ouest-France
Vendredi 31 octobre 2008

La Bernerie-en-Retz

Le sentier des douaniers mis en ligne sur le site *Thalassa*

Depuis août 2005, date de sa création, « **notre association a concentré ses efforts sur le rétablissement de la continuité du chemin du littoral sur la totalité de la commune** », indique Lucien Brunel, président de la Huppe du Paradou. Cet amoureux du littoral bataille ferme pour créer une vraie continuité du chemin du littoral sur la commune. De ce fait, l'association a été associée au projet de restauration du chemin et concertée dans le cadre des travaux entrepris par la commune à la suite de l'éboulement d'une partie de la falaise en 2002.

Pour la première tranche, entre la Boutinardière et la plage de la Rinais, les travaux sont achevés. L'inauguration de cette première phase s'est déroulée le samedi 15 décembre 2007, en présence du sous-préfet, du vice-président de la région Pays de Loire en charge des infrastructures, de Françoise Verchère, vice-présidente du conseil général, en charge de l'environnement ; du conseiller général du canton et des élus locaux.

La Huppe de Paradou, forte aujourd'hui de 160 adhérents, dont 75 % de Berneriens et 25 % de résidents secondaires, continue donc de s'impliquer sur ce thème.

Elle vient de réaliser un montage audio sur le Chemin des douaniers récemment réhabilité. « **Le storyboard, la mise en image et en musique ont été réalisés par un adhérent. Un exemplaire a été envoyé au conseil général, un à *France Bleu Loire Océan* pour sa rubrique matinale sur les associations ; un autre à la commune ; et enfin un dernier à l'émission *Thalassa* qui le propose dans sa rubrique « les Sentinelles du Littoral »**, précise Lucien Brunel.

Pratique. Le diaporama peut être visionné par tous les internautes bernériens ainsi que sur le site de l'association : www.huppeduparadou.fr

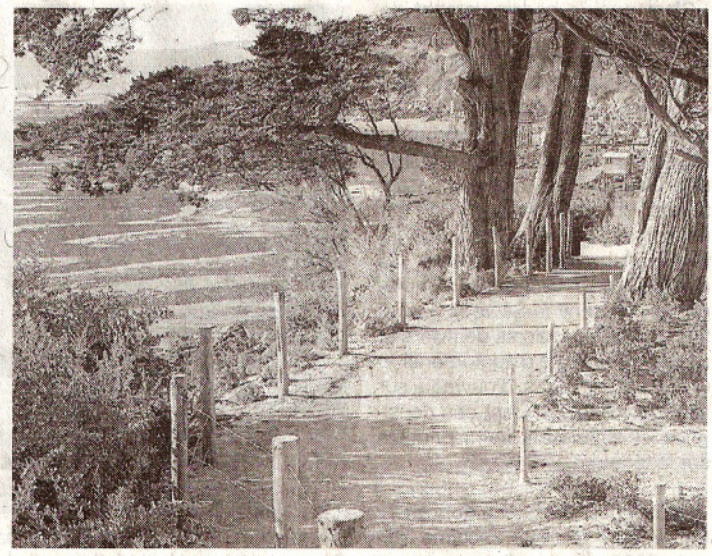

Les séquelles de l'effondrement de la falaise n'existent plus et le chemin a été réhabilité sur environ un kilomètre.